

**LUPAHAKEMUS MAA-AINESTEN OTTAMISEEN** Maa-aineslaki 555/81 (muutoksineen)

**HAKEMUS LUVAN JATKAMISEKSI** (MAL 10.3 §)

Viranomaisen täyttää

Tunnus

Saapui

Päätöksen pvm ja §

Joroisten

lupaviranomaiselle

|  |   |   |  |
|--|---|---|--|
| <b>1 Hakija</b>  | Nimi ja ammatti<br><b>Maanrakennus Viljakainen Oy</b><br>Lähiosoite<br><b>Torstilantie 39</b><br>Postinumero Osoitetoimipaikka<br><b>79600 Joroinen</b>   |   | Puhelin toimeen/kotiin<br><b>0400 178 079</b>                                  |
| <b>2 Kiinteistön omistaja</b>                                | Nimi ja ammatti<br><b>Pekka Viljakainen</b><br>Lähiosoite<br><b>Torstilantie 39</b><br>Postinumero Osoitetoimipaikka<br><b>79600 Joroinen</b>   |   | Kotipaikka<br><b>Joroinen</b><br>Puhelin toimeen/kotiin<br><b>0400 654 298</b> |
| <b>3 Ottamisalueen sisältävän kiinteistön sijaintitiedot</b> | Kaupunginosa/Kunnan osa ja kaava-alue<br><b>Joroinen Kolma</b><br>Kylä<br><b>Järvikylä</b>  |   | Tila, RN:o<br><b>171-404-3-127</b><br>Tilan pinta-ala ha<br><b>noin 7,4 ha</b> |
| <b>4 Tiedot ottamisalueesta</b>                              | Ottamisalueen pinta-ala, m <sup>2</sup>   | Pohjaveden keskimääräinen korkeusasema<br>+ | Maa-ainesten ottamissyvyys, m  |
| <b>5 Toimenpide</b>  | Lyhyt selostus niistä toimenpiteistä, joille haetaan lupaa. Selostuksessa mainittava otettavien maa-ainesten pääasiallinen laatu, ja määrä, ottamisalueella voimassa olevat rajoitukset ja toimenpidekiellot sekä tärkeät vedenhankintakäyttöön soveltuvat pohjavesialueet virtaussuuntineen, vallitsevat luonnonolosuhteet, hankkeen vaikutukset ympäristöön ja luonnonolosuhteisiin sekä pohjavesiin.<br>Mikäli alueella on aikaisemmin ollut maa-ainesten ottotoimintaa, tulee siitä antaa selvitys.<br>Haettaessa lupa-ajan jatkamista, tulee ilmoittaa aikaisemman luvan alkamis- ja päättymispäivämäärä sekä otettu maa-ainemäärä kiintokuutiometreinä.<br><b>Maa-aineslupa alueelta on päätynyt 31.9.2020 ja nyt haetaan maa-ainesten varastoinnille lupaa 5 vuodeksi eteenpäin 17.1.2022 alkaen.</b><br><b>Liitteenä olevaan karttaan on merkitty numeroin 1-3 varastoidut maa-ainekset (alla määrät i-m3):</b><br><b>1. Seulanperät 500 i-m3</b><br><b>2. Hiekka 0-16 mm 5 000 i-m3</b><br><b>3. Hiekka 0-8 mm 24 500 i-m3</b> |   |  |
| <b>Ottamismäärä ja -aika</b>                                 |   |   |  |

Oy EDITA Ab, asiakaspalvelu  
puh. (09) 566 0266, faksi (09) 566 0347

Jalkipainos kielletään

711331/16610/ph

04.2000

e6616



KUN LOMAKE

\*) Kiintokuutiometreinä  
e6616 04.2000

Sivu 1/2

Maanrakennus Viljakainen Oy

|   |  |
|---|--|
| <b>7 Ottamiseen liittyvät järjestelyt</b><br>Tarvittaessa käytettävä eri liitettä tai selvitykset esitetään ottamissuunnitelmassa | Selvitys liikenteen järjestämisestä, selvitys ottamisalueen rajauksesta, kaivausten ja leikkausten syvyydestä ja muodosta sekä ottamistoiminnan etenemissuunnasta ja aineiden säästeliäästä ja taloudellisesta hyödyntämisestä, ottamisalueen suojaamisesta ja siistimisestä ottamisen aikana, selvitys puuston ja muun kasvillisuuden säilyttämisestä, uusimisesta ja uusista istutuksista ottamisen aikana ja sen jälkeen sekä tarpeen mukaan pintamaiden varastoinnista, sekä tarpeen mukaan ottamislaitteista, polttoaineiden käsittelystä ja säilytyksestä yms. ottaen huomioon erityisesti pohjaveden suojele.<br><b>Alue on lähes maisemoitu, kun maa-aineslupa on päättynyt. Maisemointi tehdään loppuun 1.5.2022 mennessä. Metsittyminen on alkanut jo luontaisesti, kun alueen ympärillä on mäntymetsää. Kun kasat ajetaan pois, alue metsitty luontaisesti ja silloin alue tulee kokonaan kasvipeitteiseksi. Kasojen pohjat ovat ottotasossa.</b> |
| <b>8 Maa-ainesten ottaminen ennen päätöksen lainvoimaisuutta</b>  | Haetaan lupaa aloittaa maa-ainesten ottaminen ennenkuin lupaa koskeva päätös on saanut lainvoiman. Liitteenä ehdotus vakuudeksi.<br><input type="checkbox"/> Käytetty eri liitettä <input type="checkbox"/> Esitetty ottamissuunnitelmassa<br><input type="checkbox"/> Kyllä <input type="checkbox"/> Ei   |
| <b>9 Kuuleminen</b><br>Tarvittaessa käytettävä eri liitettä   | Luettelo ottamisalueen sisältävään kiinteistöön rajoittuvien kiinteistöjen ja muiden alueiden sijaintitiedoista sekä niiden omistajien ja haltijoiden yhteystiedoista. Mikäli hakija on itse suorittanut näiden kuulemisen, tulee tästä antaa selvitys (mm. kuulemisasiakirjat ja huomautuksen tekemiseen varattu aika, MAL 13 §, MRA 86 §)<br><input type="checkbox"/> Käytetty eri liitettä  |
| <b>10 Ottamissuunnitelman laatija</b>   | Nimi ja koulutus sekä ammatti<br>Lähiosoite<br>Postinumero      Osoitetoimipaikka      Puhelin toimeen/kotiin  |
| <b>11 Maa-ainesten ottamistoiminnan yhteyshenkilö</b>   | Lisätietoja antaa tarvittaessa alla nimetty yhteyshenkilö, jolla on oikeus täydentää ja korjata asiakirjoja.<br>Nimi ja ammatti<br><b>Pekka Viljakainen</b><br>Lähiosoite<br><b>Torstilantie 39</b><br>Postinumero      Osoitetoimipaikka      Puhelin toimeen/kotiin<br><b>79600      Joroinen      0400 654 298</b>  |
| <b>12 Liitteet</b>  | Tarkemmat tiedot ottamispaikasta ja toimenpiteistä ilmenevät oheisista liitteistä. Oheistettu liite merkitään x:llä.<br><input type="checkbox"/> 1. valtakirja <input type="checkbox"/> 7. luettelo naapuritilojen sijainnista ja yhteystiedoista<br><input type="checkbox"/> 2. selvitys ottamisalueen omistus- tai hallintaoikeudesta <input type="checkbox"/> 8. vakuus ottamisen aloittamiseksi ennen luvan lainvoimaa<br><input checked="" type="checkbox"/> 3. karttaote <input type="checkbox"/> 9.<br><input type="checkbox"/> 4. kaavaote kaavamääräyksineen <input type="checkbox"/> 10.<br><input type="checkbox"/> 5. neljä sarjaa ottamissuunnitelmia <input type="checkbox"/> 11.<br><input type="checkbox"/> 6. selvitys tieyhteyksistä ja -oikeuksista   |
| <b>13 Päätöksen toimittaminen</b>   | <input type="checkbox"/> Postitetaan <input type="checkbox"/> Noudetaan  |
| <b>14 Viranomaismaksujen suorittaja</b>   | Nimi, jakeluosoite, postinumero ja postitoimipaikka<br><b>Maanrakennus Viljakainen Oy</b>  |
| <b>15 Tietojen luovutus</b><br>Päiväys ja allekirjoitus   | Maa-ainesluparekisteristä saa luovuttaa henkilötietojani sisältävän kopion, tulosteen tai sen tiedot sähköisessä muodossa suoramarkkinointia sekä mielipide- tai markkinatutkimusta varten (julkisuuslaki 16 § 3 mom.).<br>17.1.2022    |

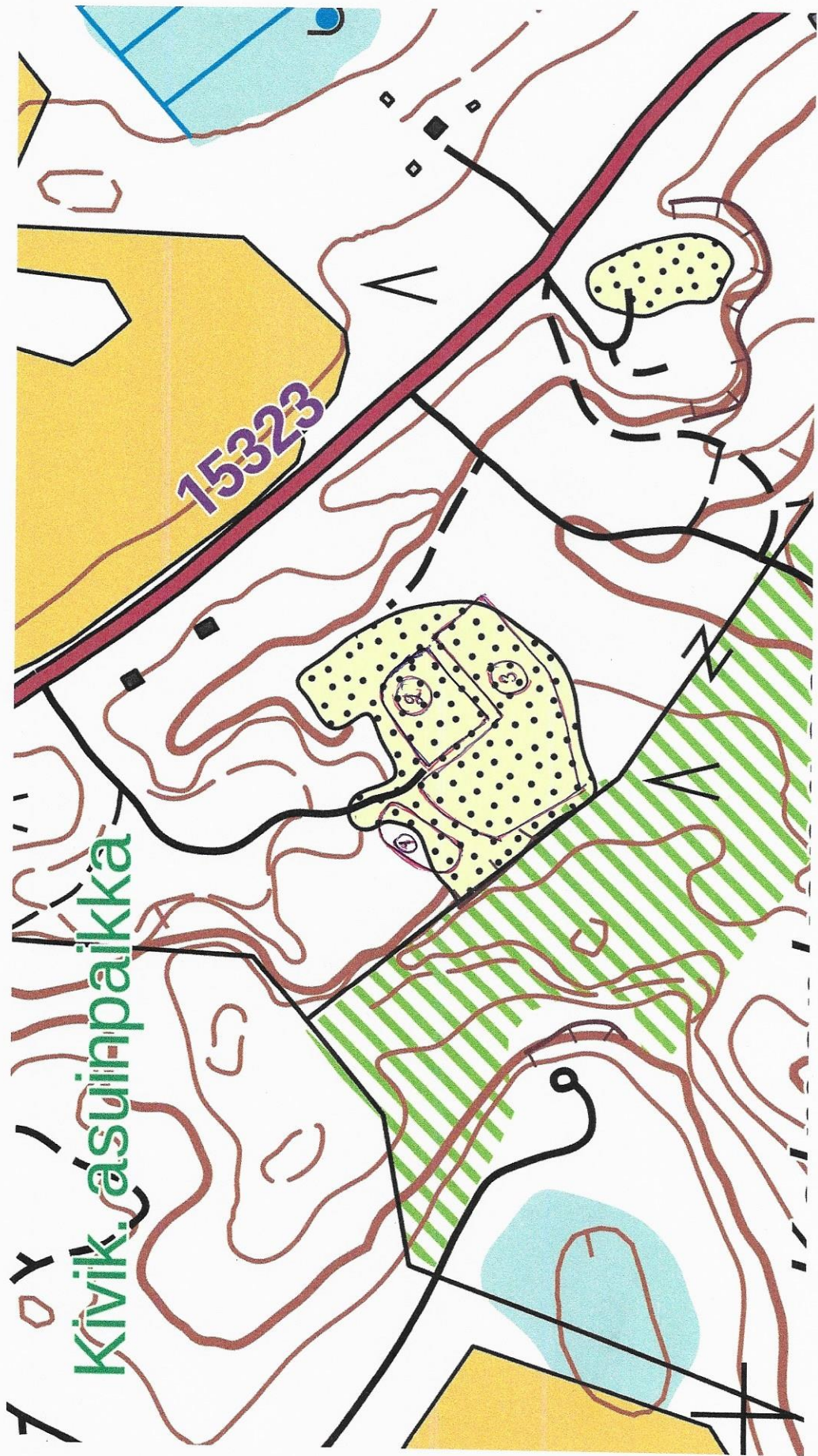

Kivik. asuinpaikka

15323

Ranta-Kaukola 3:127

Maanrakennus Vijjakainen Oy

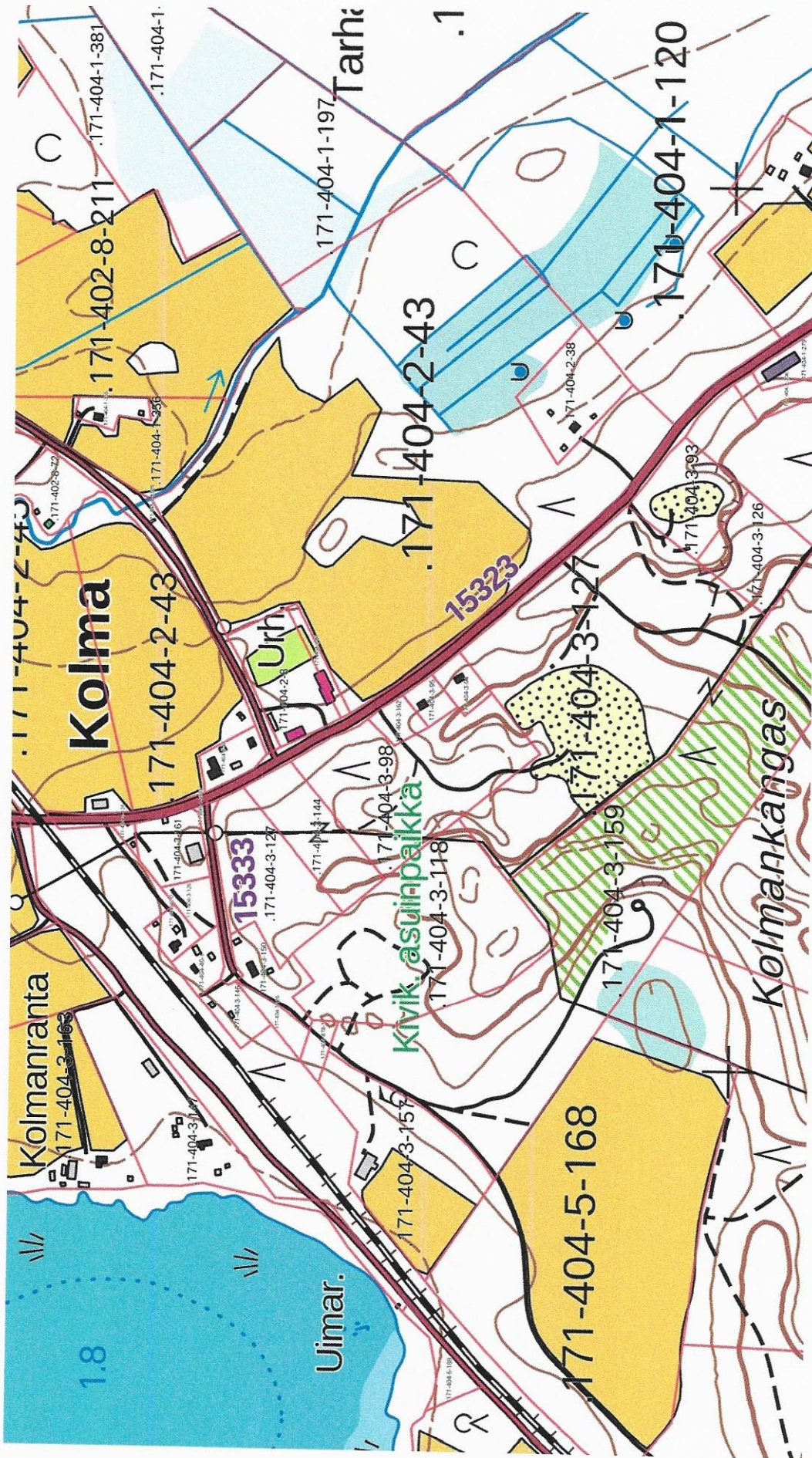

Ranta-Kaukola 171-404-3-127

Maanrakennus Viljakainen Oy

Maanrakennus Viljakainen Oy  
info@maanrakennusviljakainen.fi

**TÄYDENNYSPYYNTÖ MAA-AINESTEN VARASTOINTILUPAHAKEMUKSEEN,  
RANTA-KAUKOLA**

Joroisten kunnan ympäristönsuojeluviranomaiselle on 18.1.2022 saapunut vireille maa-aineslupahakemus hiekan varastointiin kiinteistöllä Ranta-Kaukola 171-404-3-127. Lupahakemusta pyydetään täydentämään seuraavasti:

- varastointia koskevan alueen pinta-ala (ha)
- tiedot kaavoituksesta ja pohjavesialueesta
- selvitys hakijan hallintaoikeudesta ottamispaikkaan tai maanomistajan antama kirjallinen suostumus luvan hakemiseen

Täydennys tulee toimittaa **9.2.2022 mennessä** osoitteeseen  
marika.limatius@leppavirta.fi tai

Keski-Savon ympäristötoimi  
Joroisten toimipiste  
Lentoasemantie 130  
79600 Joroinen

Lisätietoja antaa

Marika Limatius  
ympäristösihteer  
Keski-Savon ympäristötoimi  
marika.limatius@leppavirta.fi  
puh: 040 673 8488

## Marika Limatius

---

**Lähettäjä:** Maanrakennus Viljakainen <info@maanrakennusviljakainen.fi>  
**Lähetetty:** maanantai 24. tammikuuta 2022 15.13  
**Vastaanottaja:** Marika Limatius  
**Aihe:** Ranta-Kaukola, varastointilupahakemuksen täydennykset  
**Liitteet:** Ranta-Kaukola varastointilupahakemus, pohjavesialuekartta.pdf; Ranta-Kaukola varastointilupahakemus, Maanomistajan suostumus.pdf

**Seurantamerkintä:** Seuranta  
**Merkinnän tila:** Merkitty

Asia: Täydennykset maa-ainesten varastointilupahakemukseen, Ranta-Kaukola

-varastointia koskevan alueen pinta-ala on 1,70 ha  
-varastointialue sijaitsee pohjavesialueen 0617102 Kolma (luokka 1E) kaukosuoja-alueella. Joroisten kunnan Kalalammen pohjavedenottamoon on noin 1 km matkaa. Liitteenä kartta.  
-maanomistajan kirjallinen suostumus liitteenä

t. Pekka Viljakainen, p. 0400 654 298

\*\*\*\*\*

Maanrakennus Viljakainen Oy  
Torstilantie 39  
79600 Joroinen  
[info@maanrakennusviljakainen.fi](mailto:info@maanrakennusviljakainen.fi)  
[www.maanrakennusviljakainen.fi](http://www.maanrakennusviljakainen.fi)

---

**Lähettäjä:** Marika Limatius <marika.limatius@leppavirta.fi>  
**Lähetetty:** 19. tammikuuta 2022 9:13  
**Vastaanottaja:** Maanrakennus Viljakainen <info@maanrakennusviljakainen.fi>  
**Aihe:** VS: Ranta-Kaukola, varastointilupahakemus!

Hei!

Ohessa täydennyspyyntö varastointihakemukseen.

terveisin

*Marika Limatius*  
Ympäristösihteeri  
Keski-Savon ympäristötoimi  
Joroisten toimipiste  
Lentoasemantie 130, 79600 JOR  
p. 040 673 8488  
[marika.limatius@leppavirta.fi](mailto:marika.limatius@leppavirta.fi)  
[www.keskisavonymparistotoimi.fi](http://www.keskisavonymparistotoimi.fi)

Tämä viesti on tarkoitettu ainoastaan henkilölle tai yhteisölle, jolle se kuuluu. Viesti saattaa sisältää luottamuksellista tietoa. Jos olet saanut viestin erehdyksessä, sinulla ei ole siihen käyttöoikeutta. Tässä

tapauksessa ilmoita siitä lähettäjälle ja poista viesti postilaatikostasi.

Keski-Savon ympäristötoimi

Marika Limatius, ympäristösihteeri

ASIA: Selvitys maa-ainesten varastointihakemukseen

Viite: Maanrakennus Viljakainen Oy, lupahakemus maa-ainesten varastointiin,

Ranta-Kaukola sora-alue

Maanrakennus Viljakainen Oy on hakenut maa-ainesten varastoinnille lupaa Ranta-Kaukolan 171-404-3-127 sora-alueelle 17.1.2022 alkaen viideksi vuodeksi eteenpäin. Kiinteistön omistaa Pekka Viljakainen.

Suostun, että Maanrakennus Viljakainen Oy voi hakea kyseessä olevaa varastointilupaa maa-ainesten varastoinnille kiinteistön Ranta-Kaukolan 171-404-3-127 alueelle 17.1.2022 alkaen viideksi vuodeksi eteenpäin.

Joroinen 24.1.2022

A handwritten signature in black ink, appearing to read 'Pekka Viljakainen', written in a cursive style.

Pekka Viljakainen

maanomistaja



- ▄▄▄▄▄ Pohjavesialueen raja
- Pohjavesialueen varsinaisen muodostumisalueen raja
- ➔ Pohjaveden paikallinen virtaussuunta
- ➔ Pohjaveden huomattava virtaussuunta
- - - - - Suoja-alueiden rajat

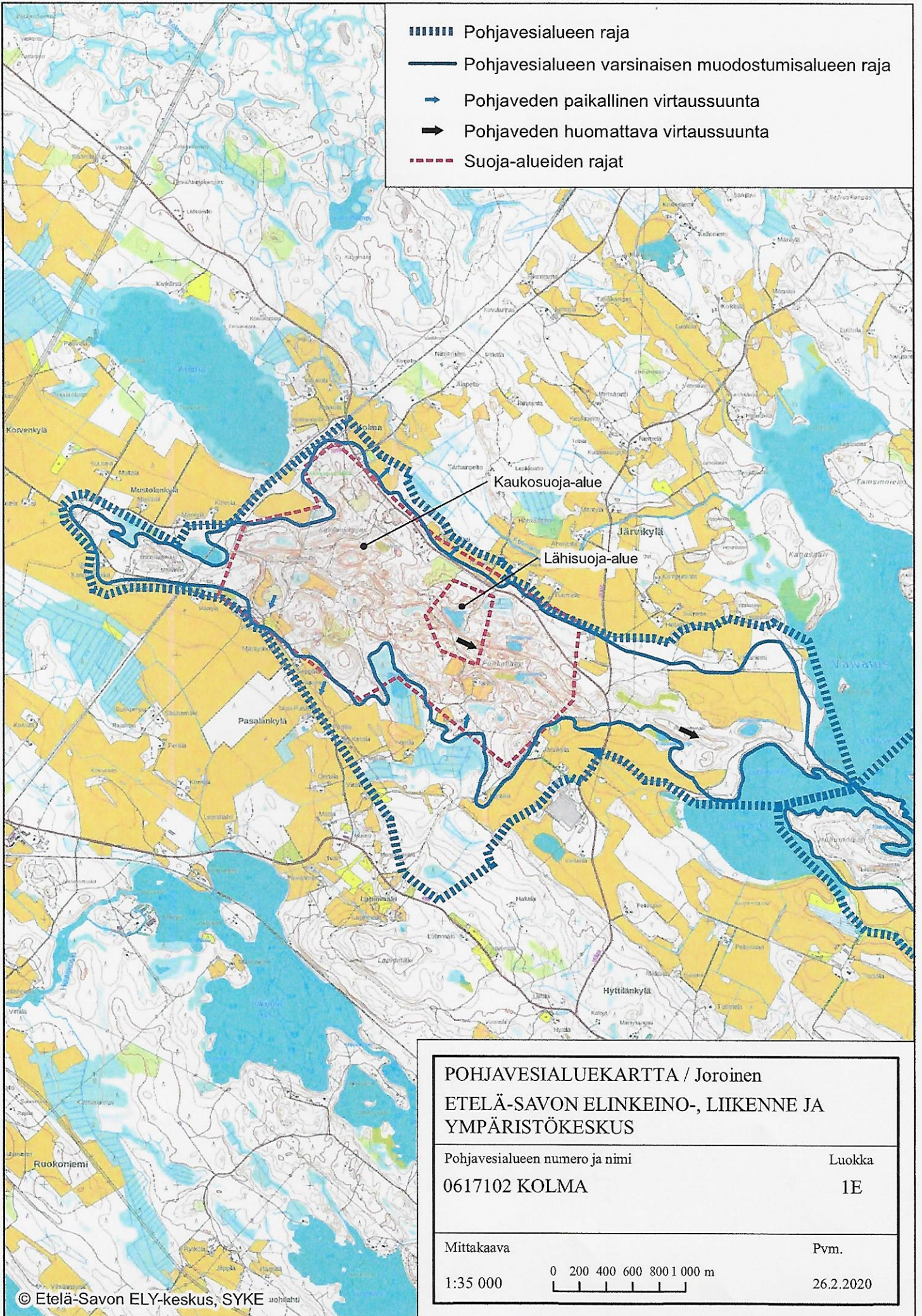

|  |           |
|--|-----------|
| <b>POHJAVESIALUEKARTTA / Joroinen</b>                      |           |
| <b>ETELÄ-SAVON ELINKEINO-, LIIKENNE JA YMPÄRISTÖKESKUS</b> |           |
| Pohjavesialueen numero ja nimi                             | Luokka    |
| 0617102 KOLMA  | 1E        |
| Mittakaava   | Pvm.      |
| 1:35 000   | 26.2.2020 |

